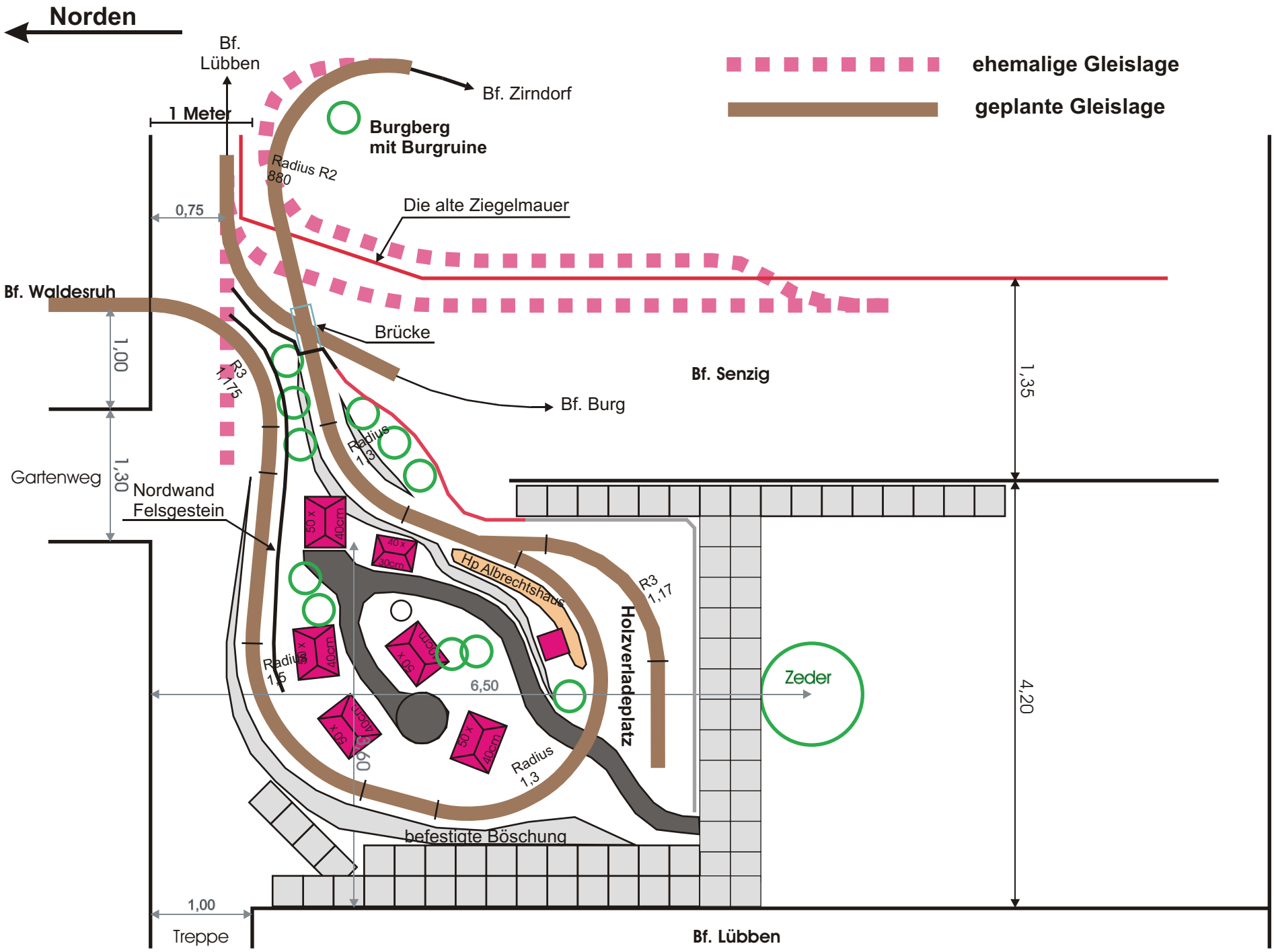
Norden
Bf. Lübben
1 Meter
Bf. Zirndorf
ehemalige Gleislage
geplante Gleislage
Burgberg
mit Burgruine
Radius R2
880
0,75
Die alte Ziegelmauer
Bf. Waldesruh
1,00
Brücke
R3
1,175
Bf. Burg
Bf. Senzig
1,35
Radius
1,3
Gartenweg
1,30
Nordwand
Felsgestein
50 x
40cm
40 x
40cm
Hp Albrechtshaus
R3
1,17
Holzverladeplatz
Radius
1,5
6,50
Zeder
4,20
Radius
1,3
befestigte Böschung
1,00
Treppe
Bf. Lübben